

檳城双溪里蒙光华学校

(2017) 年度第一学期评审

一年级数学评审

A) 比一比，把较多的一组圈起来。4%

1.

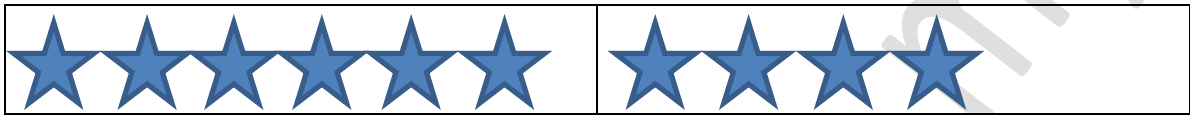

2.

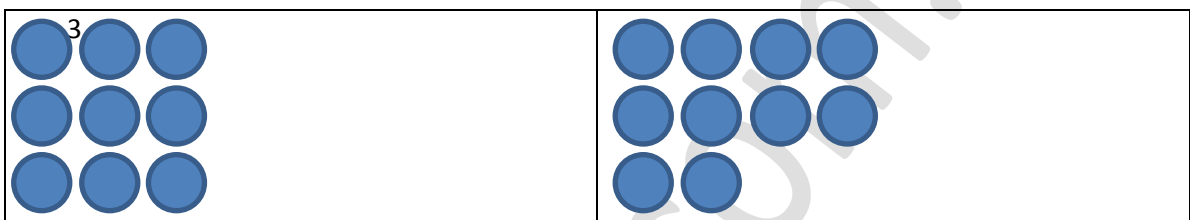

B) 比一比，把较少的一组圈起来。4%

1.



2.

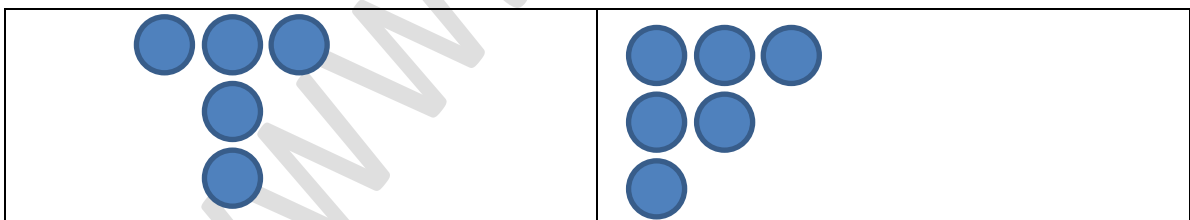

C) 数一数，哪一组的数量和左图相等，把英文字母圈起来。2%

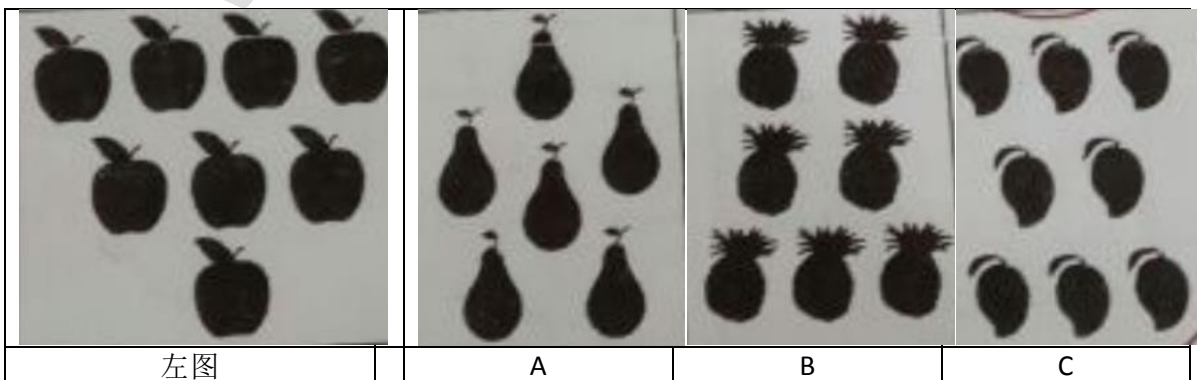

D) 数一数，把正确的答案以数字写在空格里。4%

1.

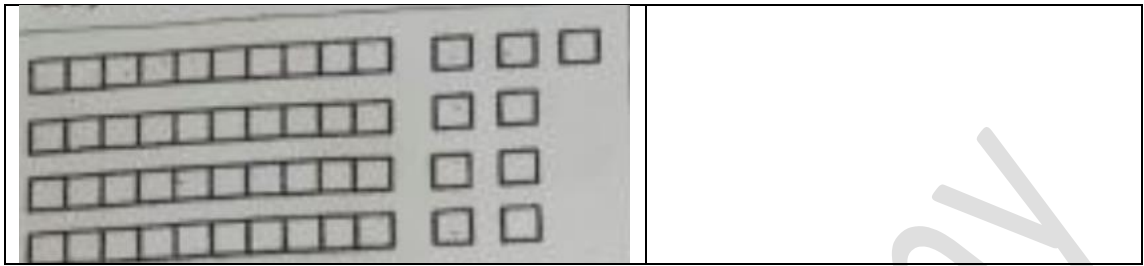

2.

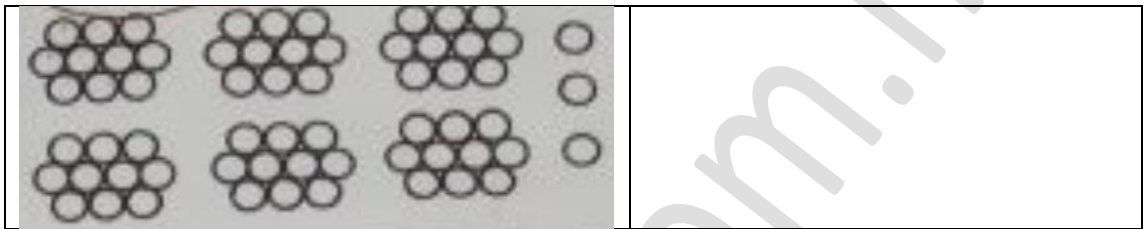

E) 圈出正确的答案。4%

1.



2.

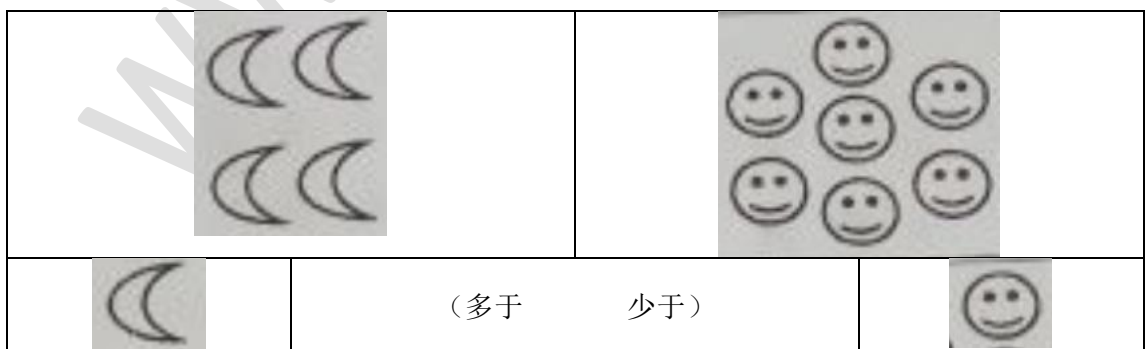

F) 对的画(✓)，错的画(X)。12%

- |                         |                         |
|-------------------------|-------------------------|
| 1. 6 多 3 是 9      (   ) | 4. 7 少 2 是 5      (   ) |
| 2. 4 比 8 少 3      (   ) | 5. 68 比 58 大      (   ) |
| 3. 25 比 12 小      (   ) | 6. 89 之后的数目是 90 (   )   |

G) 正确地写出数字或文字。10%

	文字	数字
1.		27
2.	四十六	
3.		30
4.	零	
5.	五十九	

H) 排一排，写一写。6%

	4	0	8	2	6	
1. 顺序						

	48	49	46	50	47	
2. 逆序						

	13	39	85	67	91	
3. 逆序						

I) 数目的组合，填一填。16%

1.

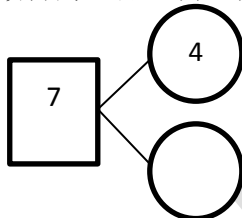

2.

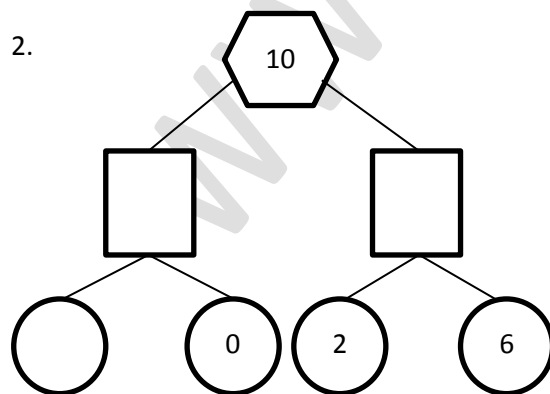

3.

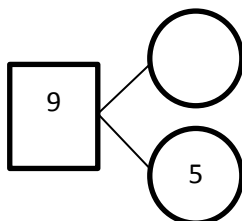

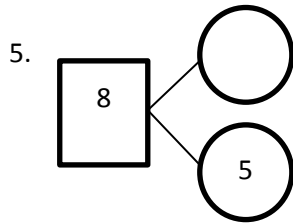
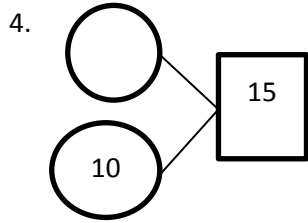

J) 把画线的数字的数位或 \_\_\_\_\_

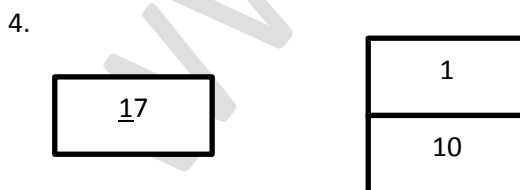
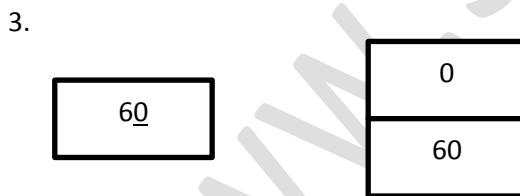
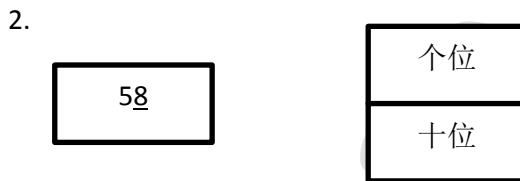
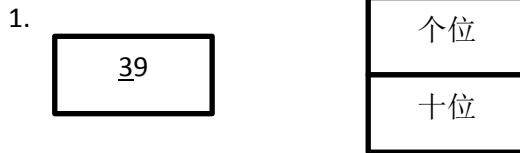

K) 比一比，把一个正确的答案涂上颜色。8%

1. 最大的数目	25	78	31
2. 最小的数目	100	50	10
3. 57 之前的数目	56	58	59
4. 不相等的数目	94	49	94

此考卷版权为该学校所有，我们仅重新排版，游览 30.com.my 以下载更多历年考卷

L) 想一想，填一填。22%

1. 两个两个顺序地数	11	13	15	17		
2. 四个四个顺序地数	20	24		32	36	
3. 五个五个顺序地数		55	60		70	
4. 两个两个逆序地数	68		64	62		58
5. 十个十个逆序地数		90	80		60	50

答案

A

1. 左图
2. 右图

B

1. 右图
2. 作图

C

1. C

D

1. 49
2. 63

E

1. 多于
2. 少于

F

1. ✓
2. X
3. X
4. ✓
5. ✓
6. ✓

G

1. 二十七
2. 46
3. 三十
4. 0
5. 59

H

1. 0; 2; 4; 6; 8
2. 50; 49; 48; 47; 46
3. 91; 85; 67; 39; 13

I

1. 3
2. 2, 8; 2
3. 4
4. 5
5. 5, 3

J

1. 十位
2. 个位
3. 0
4. 10

K

1. 78
2. 10
3. 56
4. 49

L

1. 19, 21
2. 28, 40
3. 50, 65, 75
4. 66, 60
5. 100, 70